

Calcolo Superfici Piano Terzo

N°	Destinazione d'uso	Su	h/media
1	Soggiorno	28,50	2,72
2	Disimpegno	18,45	2,72
3	Ripostiglio	10,20	3,10
4	Soffitta	16,95	1,50
5	Cucina	16,05	2,72
6	Corridoio	4,20	2,72
7	Bagno	8,25	2,72
8	Camera	19,20	2,30
9	Ingresso	8,10	2,51
10	Studio	24,00	2,47
11	Salotto	20,30	2,40
12	Camera	14,65	2,33
13	Camera	17,25	2,33
14	Disimpegno	6,45	2,40
15	Cucina	19,20	2,40
16	Bagno	6,80	2,40
17	Disimpegno	4,85	2,80
18	Ingresso	6,70	2,80
19	Soggiorno	26,95	2,55
20	Ripostiglio	7,70	2,80
21	Soffitta	9,00	2,80
22	Soffitta	9,50	2,80
23	Soffitta	21,15	1,20
24	Ripostiglio	5,35	2,80
25	Corridoio Comune	12,20	2,80
26	Passaggio	8,65	2,80
27	Ingresso	6,45	2,90
28	Ripostiglio	4,50	2,90
29	Bagno	3,90	2,90
30	Camera	12,90	2,90
31	Cucina	5,20	2,90
32	Disimpegno	0,90	2,90
33	Camera	13,60	2,90
34	Terrazza	20,95	/

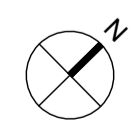
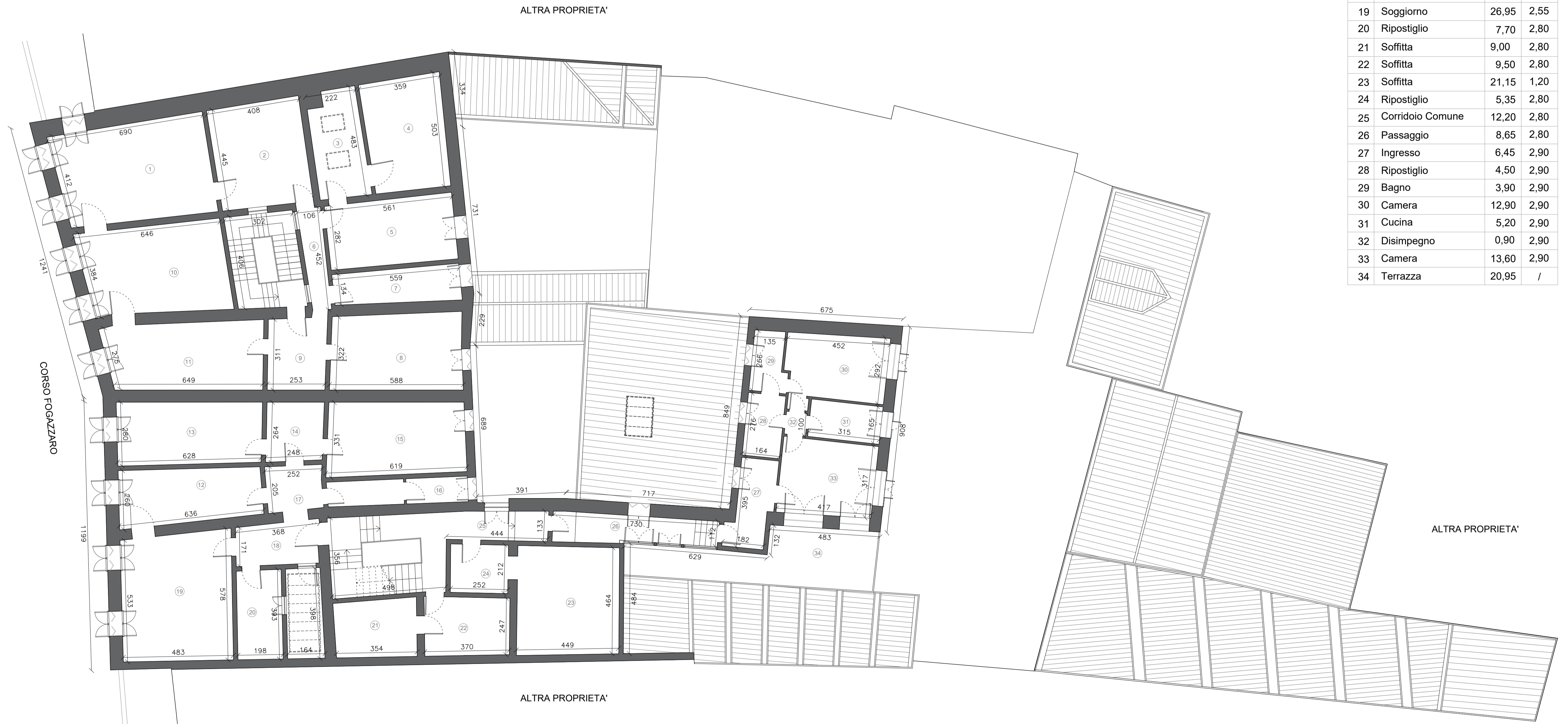

PIANO TERZO - SCALA 1:100

SCALA GRAFICA 1:100

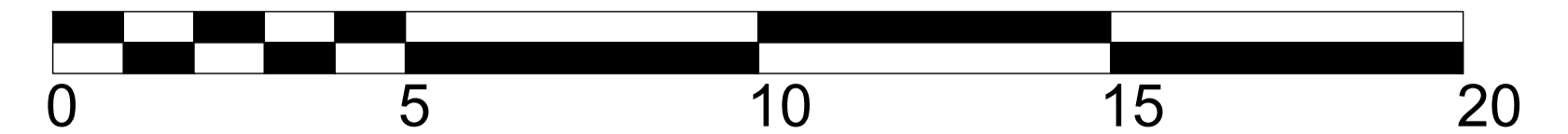

STudio67

Contrà Porta Santa Lucia 122 36100 Vicenza tel. 0444 306235
 www.studio67.eu info@studio67.eu studio67architettoalbertostocco@archiworldpec.it

COMUNE DI VICENZA

TAVOLA n. 22
 STATO DI FATTO: PIANO TERZO
 RILIEVO PIANTA - SCALA 1:100

Documento firmato digitalmente dal progettista

PROGETTISTA Arch. Alberto Stocco
 Collaboratori
 Geom. Nicola Romani
 Documento firmato digitalmente dal procuratore del committente
COMMITTENTE CONDOMINIO PIGATTI



OGGETTO
 Piano di Recupero di iniziativa privata "Complesso Palazzo Pigatti" sito in Corso Fogazzaro a Vicenza (VI) - PUA in variante al PI ai sensi dell'art 20 comma 8 ter della LR 11/2004

DATA 10/01/2023