

SEZIONE A-A

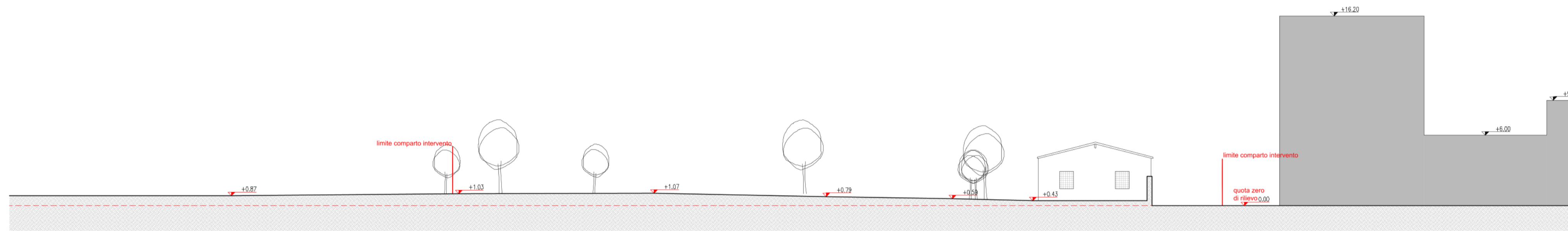

SEZIONE B-B

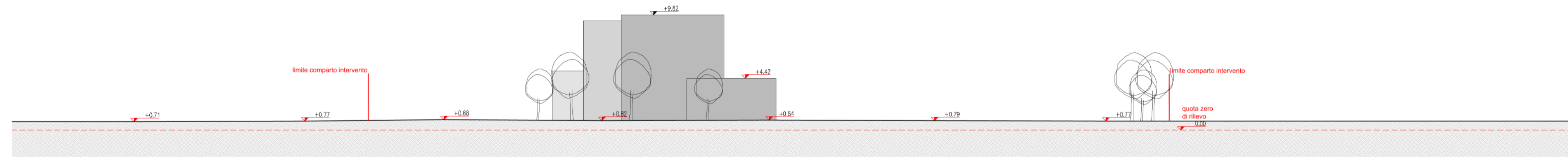

SEZIONE C-C

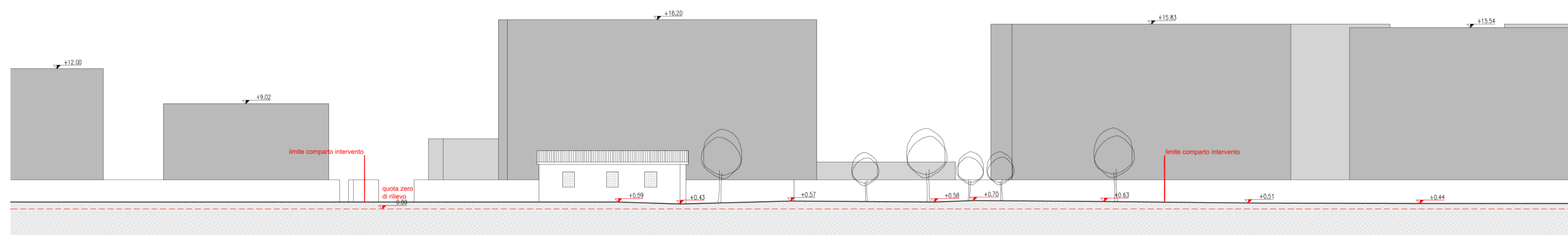

SEZIONE D-D

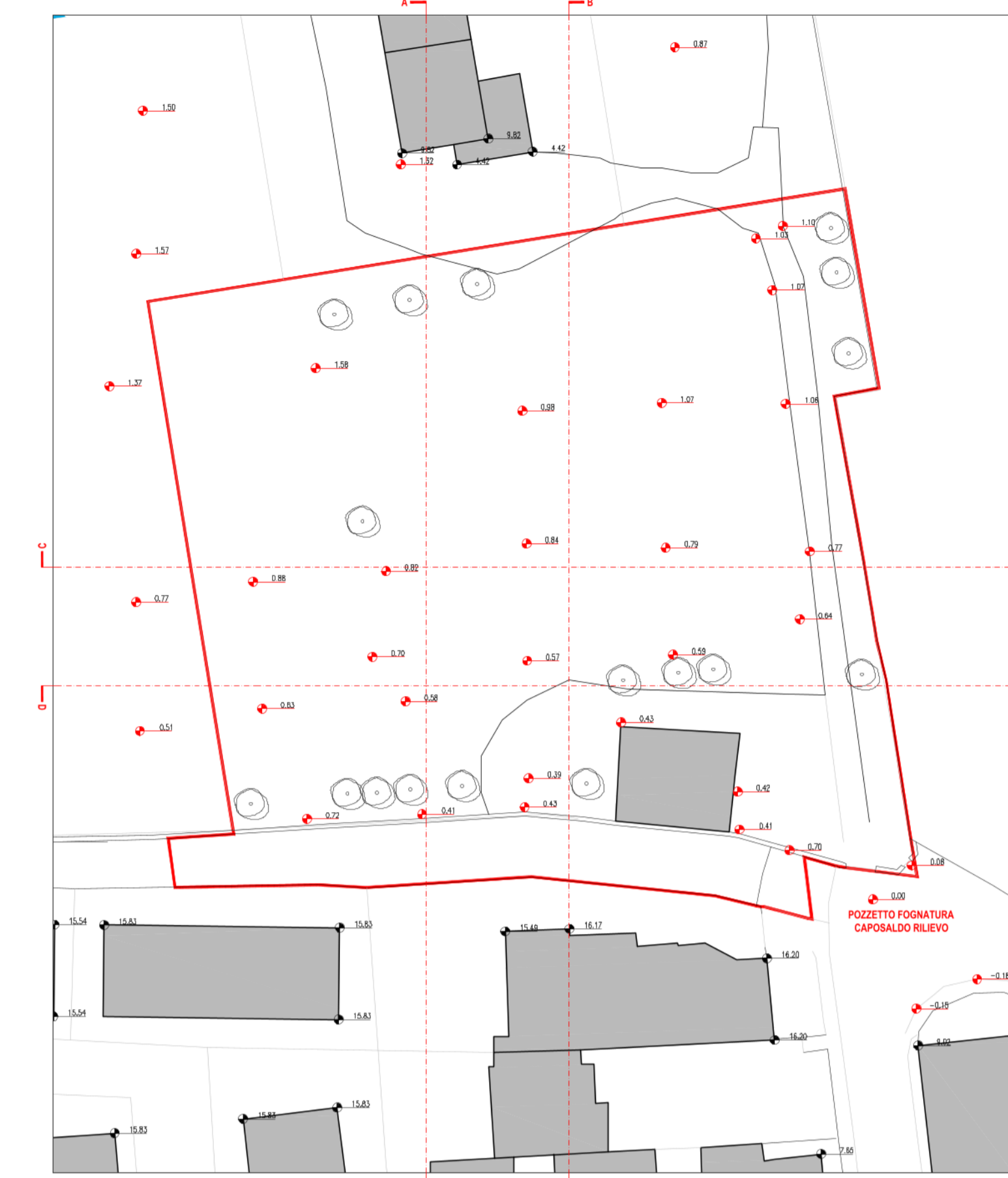

INDIVIDUAZIONE SEZIONI

LEGENDA

- TESSUTO URBANO ESISTENTE
- COMPARTO DI INTERVENTO PU8 4.535 mq
- +1.00 QUOTA ALTIMETRICA TERRENO
- +1.00 QUOTA ALTIMETRICA COPERTURA
- LIVELLO 0.00 DI RILIEVO

COMUNE	VICENZA	PROVINCIA	VICENZA	PROGETTISTA	ONO Architettura
PROGETTO	PU8 DUE TORRI			Arch. Antonio Galdeman Iscritto all'Ordine degli Architetti di Vicenza al numero 2441	
TAVOLA	STATO DI FATTO SEZIONI			Procuratore della pratica Firmato digitalmente	
COMMITTENTE	QUERENA srl				
SCALA	1:250	TAVOLA N.	05		