

SEZIONE A-A

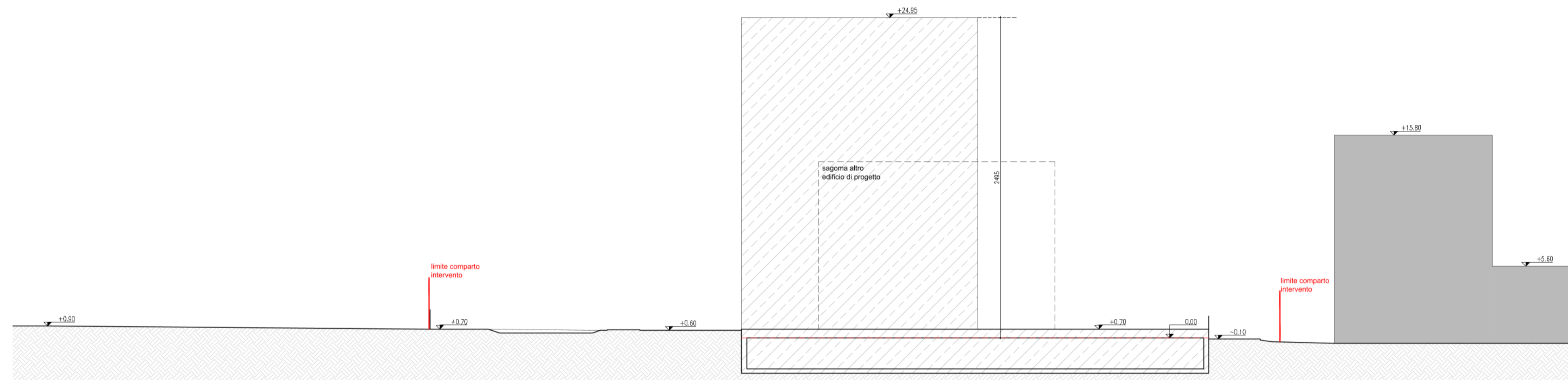

SEZIONE B-B

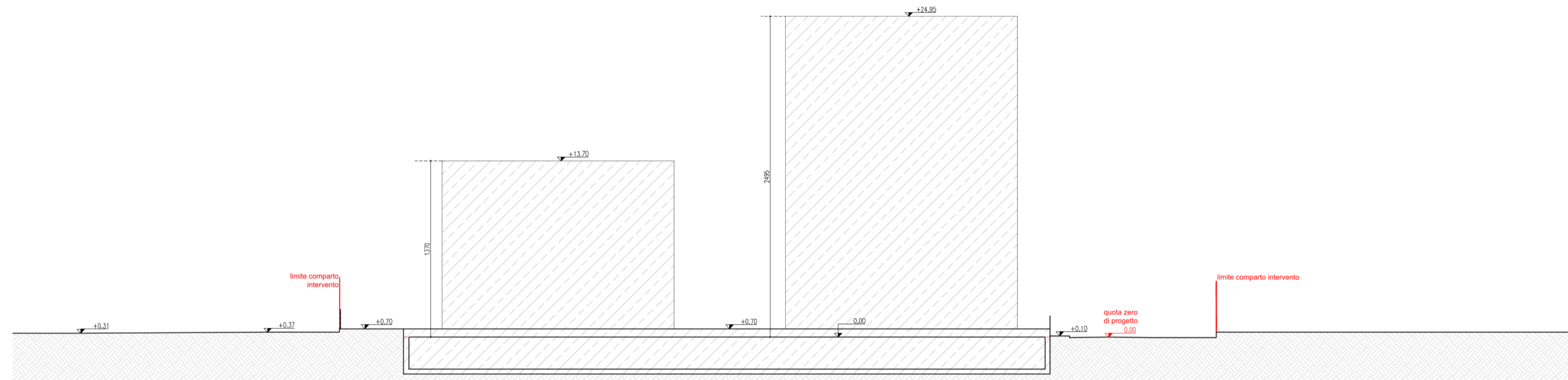

SEZIONE C-C

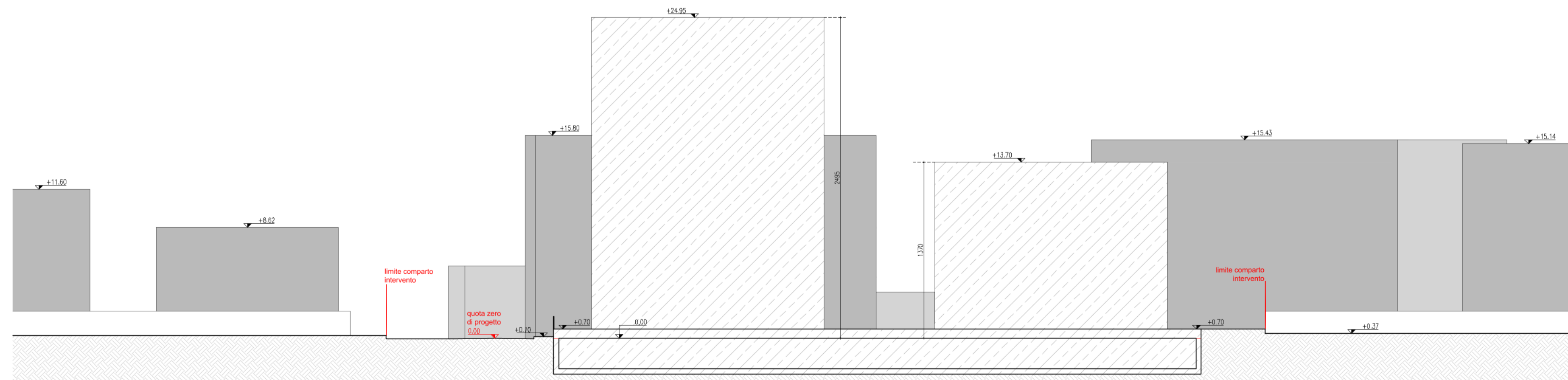

SEZIONE D-D

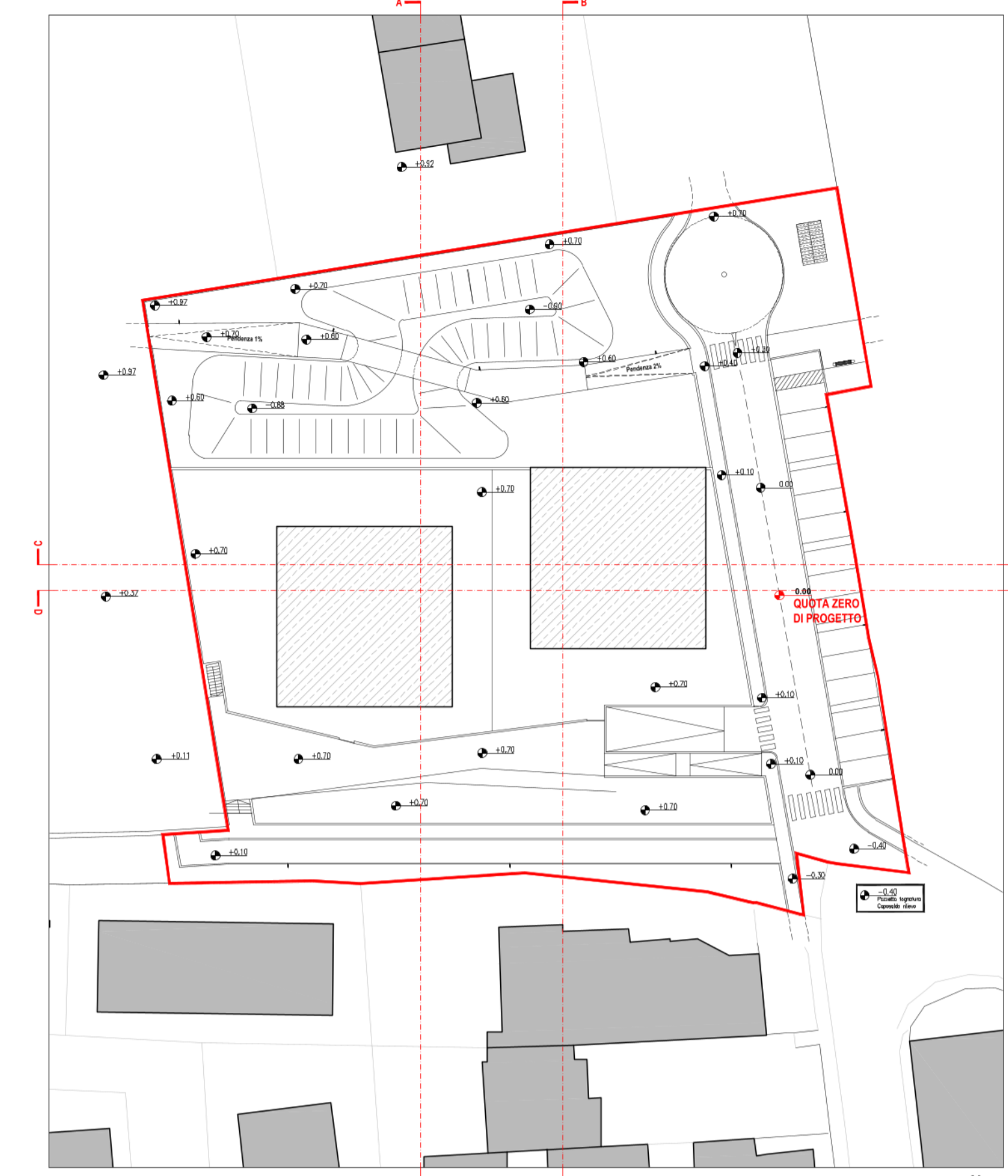

INDIVIDUAZIONE SEZIONI

LEGENDA

- TESSUTO URBANO ESISTENTE
- COMPARTO DI INTERVENTO PU8 4535 mq
- SAGOMA DEI FABBRICATI INDICATIVA E NON VINCOLANTE
- QUOTA ALTIMETRICA DA 0.00 DI PROGETTO
- QUOTA 0.00 DI PROGETTO
- PERIMETRO GARAGE INTERRATO

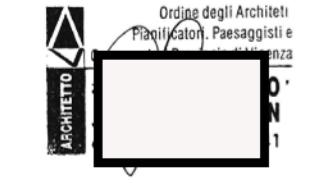
COMUNE	VICENZA	PROVINCIA	VICENZA	PROGETTISTA	ONO Architettura Arch. Antonio Galdeman
PROGETTO	PU8 DUE TORRI			Iscritto all'Ordine degli Architetti di Vicenza al numero 2441	
TAVOLA	PROGETTO SEZIONI URBANISTICHE			Procuratore della pratica Firmato digitalmente	
COMMITTENTE	QUERENA srl				
SCALA	1:250	TAVOLA N.	10		