

FABBRICATI PROPRIETA' VELLER (LOTTO 1)

S.U. res. mq 263.70

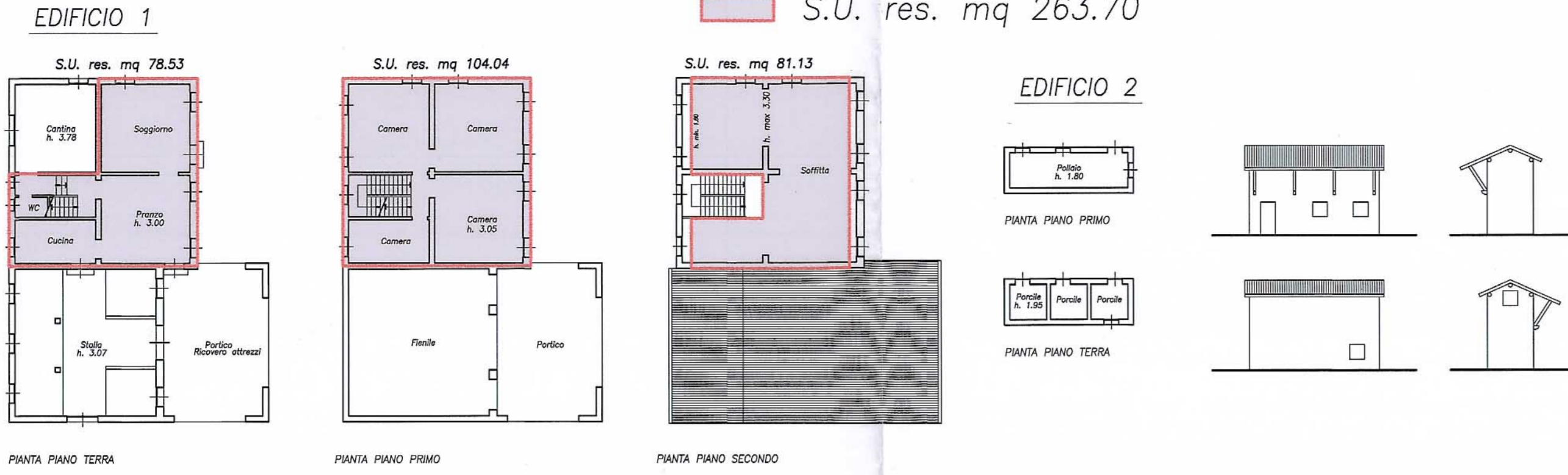

EDIFICIO 2

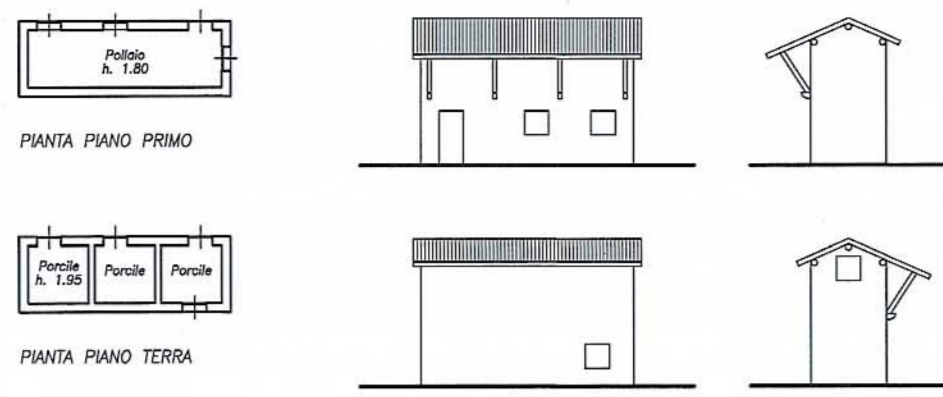

EDIFICIO 3

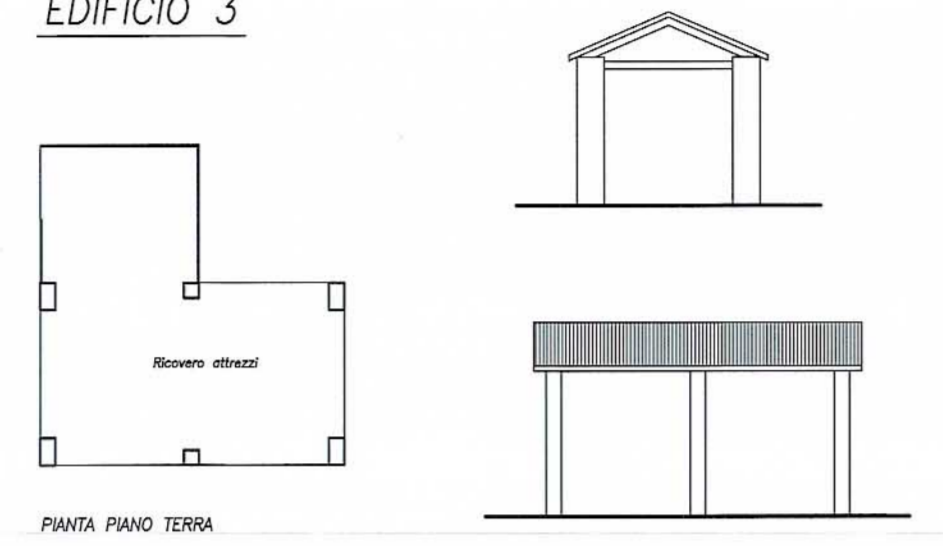

FABBRICATO ULSS (LOTTO 13)

S.U. direz. mq 643.50

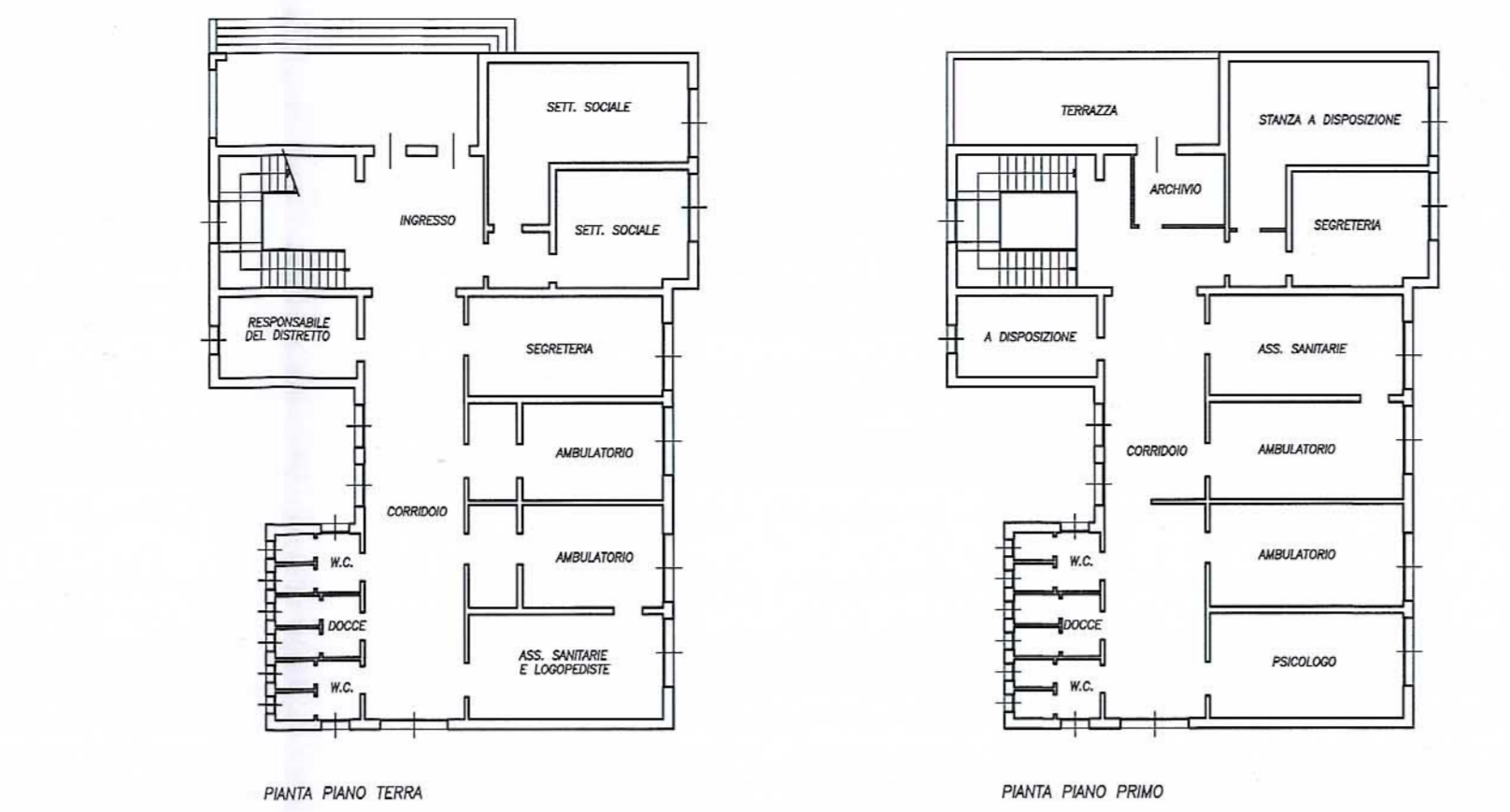

EDIFICIO 4

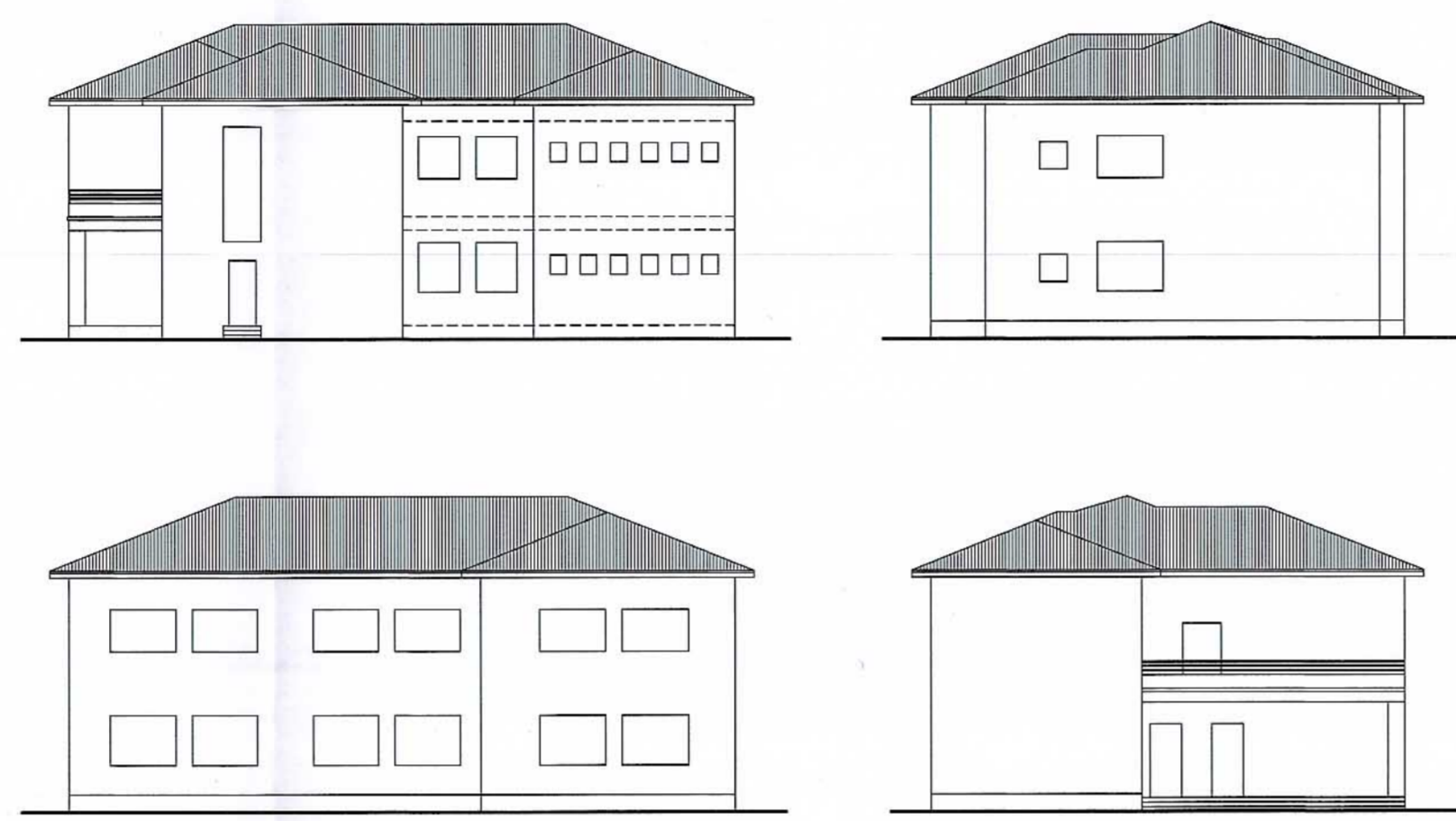

— AMBITO D'INTERVENTO

— PIANO URBANISTICO ATTUATIVO
(Sup. P.U.A. come da P.R.G. per calcolo potenzialità edificatorie e relativi standards)

Sup. mq 31.580 Perim. ml 836

Sup. mq 28.777 Perim. ml 812

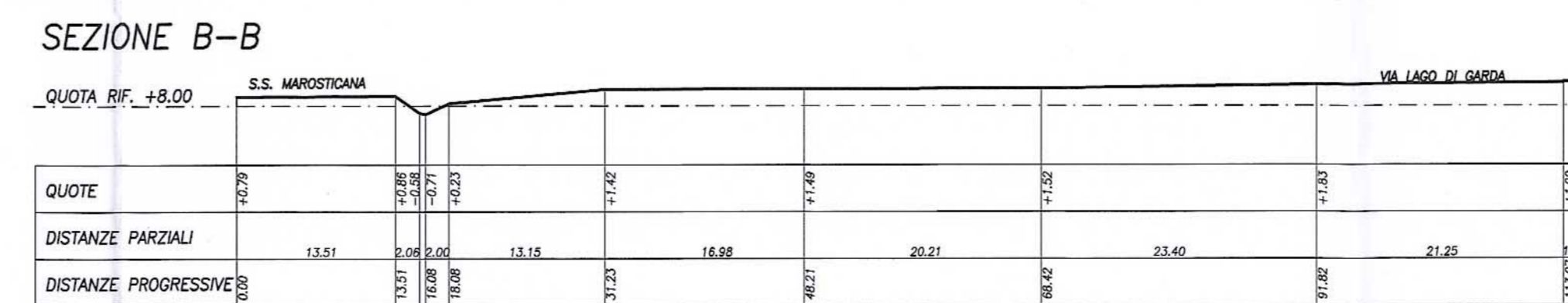
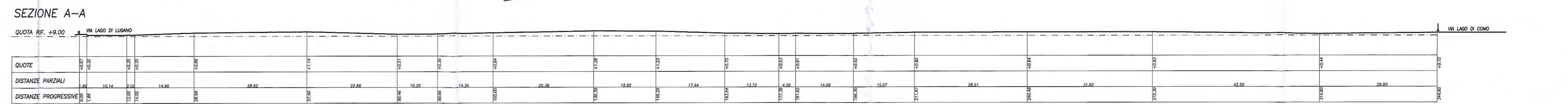

COPIA

DISTRIBUTORE ENI S.p.A. (LOTTO 14)

S.U. comm. mq 34.31 S.U. art. mq 46.32

EDIFICIO 5



EDIFICIO 6

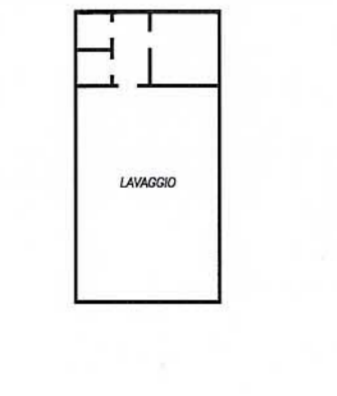

PROPRIETA' FANTON VITTORIO (LOTTO 12)

S.U. res. mq 304.15

EDIFICIO 7

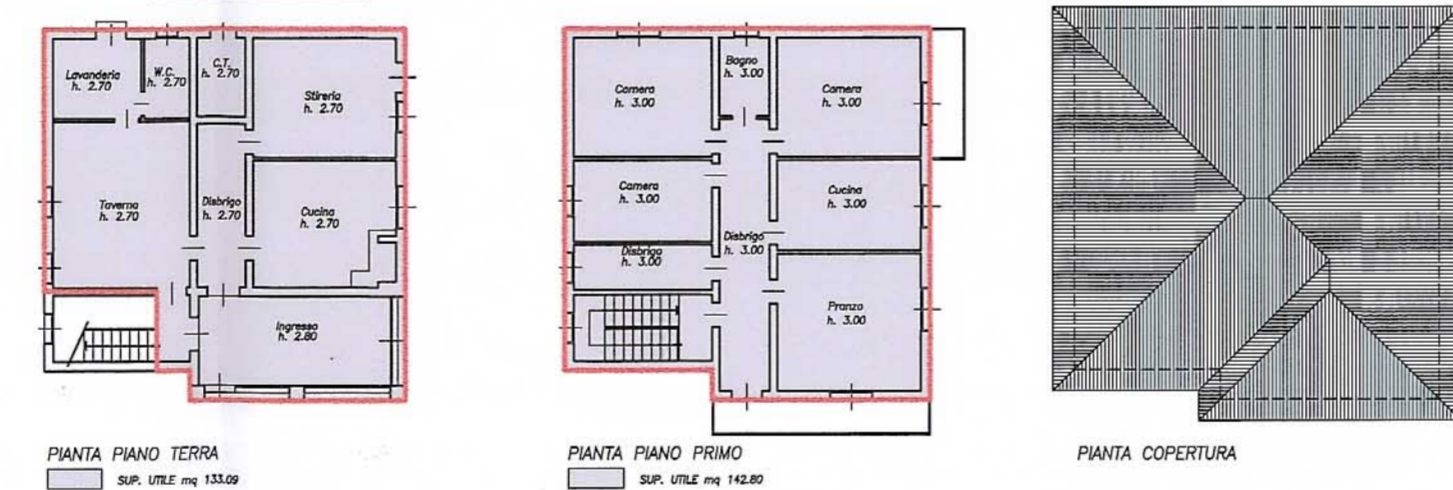

EDIFICIO 8



IL DIRETTORE DEL SETTORE URBANISTICA
Fab Arch. Antonio Borsari

ALLEGATO ALLA DELIB. CONS. N. 4 DEL 23.11.2009

Responsabile:
Fab. VELLER

IL SEGRETARIO GEN. UFF.
Fab. VELLER

Uff. Fab. VELLER

Uff. Fab. VELLER

Uff. Fab. VELLER

Uff. Fab. VELLER

<p>Gruppo progettazione "habitat" C.tro S.S. Apostoli 51, Vicenza - tel. 0444/544770 fax 325125</p>	
<p>PROGETTO: PIANO URBANISTICO ATTUATIVO LOC. LAGHETTO - VIA LAGO DI GARDÀ - NEL COMUNE DI VICENZA</p>	<p>data: novembre-2009-NOVEMBRE 2009</p>
<p>committente: VELLER LUCIANO - IMPRESA CAPPELLARI F.L.L. s.n.c. - F.L.L. GANDOLFI - FANTON VITTORIO - BORTOLAN SERENO</p>	<p>aggiornamenti:</p>
<p>impresa:</p>	<p>scala: 1:500 1:250</p>
<p>oggetto: PLANIMETRIA DELLO STATO DI FATTO PIANO QUOTATO E SEZIONI PIANTE E PROSPETTI EDIFICI ESISTENTI RILIEVO DEL VERDE</p>	<p>numero tavola: 2</p>
<p>progettista: ARCH. SERGIO CARTA ARCH. OSVALDO TRETII</p>	<p>n. archivio: 3103 n. disegno: 031/011013</p>